СТОЛЫ

Складные столы на металлическом каркасе для дома, офиса, мероприятий от производителя СтолМет.

Мы представляем собственную линейку компактных складных столов. Столы для гостиной. Письменные столы. Столы-книжки. Кухонные столы или столы для кухни. Откидные или пристенные столы. Столы для ноутбука на колесиках. Прикроватные или придиванные столы. Офисные столы или столы для офиса. Банкетные столы или столы для банкетов. Столы для гостиниц. Конференц-столы или столы для конференций. Столы для мероприятий.

БОЛЬШОЙ КРУГЛЫЙ СТОЛ-КНИЖКА «ФЛОРИЯ»

Большой круглый стол-книжка «Флория» — это удобный и компактный складной стол для дома, дачи, квартиры или студии. Стол идеально подходит для обедов, семейных ужинов, дружеских посиделок и любых мероприятий, где требуется комфортная посадка до 8 человек.

Диаметр столешницы составляет **120 см**, высота — **75 см**. В сложенном виде толщина стола-книжки всего **14,5 см**, что позволяет легко хранить его у стены или за шкафом. Жесткий фиксатор удерживает столешницу, предотвращая случайное раскрытие.

Для тех, кому требуются круглые столы меньшего размера, мы предлагаем складные столы-книжки **«Фалена»** с диаметром столешницы 100 или 110 см и компактный круглый стол-книжку **«Фалена Мини»** со столешницей диаметром 80 см.

Каркас стола выполнен из прочных стальных овальных труб толщиной 1,5 мм, что обеспечивает надежность и устойчивость. Поворотные шарниры оснащены втулками из износостойкого полимера, которые не требуют смазки и обеспечивают долгий срок службы. Дополнительную мягкость и прочность складывания обеспечивают 8 никелированных карточных петель.

Столешница изготовлена из ЛДСП класса Е1 толщиной 16 мм с ударопрочной кромкой 2 мм. Металлические ножки окрашены порошковым покрытием, обладающим высокой прочностью и долговечностью.

Круглый стол-книжка «Флория» можно использовать как:

- обеденный стол;
- письменный или рабочий стол;
- складной стол для дачи или квартиры.

Дополнительно стол можно закрепить к стене с помощью **поворотных фиксаторов** (приобретаются отдельно) и использовать как откидной пристенный стол-консоль.

Купить круглый стол-книжку «Флория» — это практичное, надежное и компактное решение для небольших помещений и больших семейных обедов. Стол продается **в собранном виде** и не требует самостоятельной сборки.

Цена: RUB 18910 (в том числе НДС 5%)
Категория: Столы

БОЛЬШОЙ СКЛАДНОЙ СТОЛ «СТАТУМ ЛОФТ»

Складной стол «Статум Лофт» — это **большой раскладной стол** в современном стиле лофт, который станет отличной альтернативой классическим столам-книжкам и раздвижным столам. Он идеально подходит для дома, кухни, офиса, дачи, мастерской и мероприятий.

Размеры стола в разложенном виде: 160×80×75 см — за ним комфортно разместятся до 8 человек. В сложенном виде толщина составляет всего 6 см, что делает его одним из самых тонких складных столов среди аналогов.

Стол легко раскладывается всего за **15 секунд** и обеспечивает максимальную устойчивость. Надежный фиксатор исключает люфты и предотвращает случайное складывание даже при нагрузке до 180 кг. Конструкция серии «Статум» отличается высокой жесткостью — стол остается полностью статичным в рабочем положении.

Столешница усилена двумя металлическими траверсами, что повышает прочность и устойчивость. В шарнирах используются износостойкие полимерные втулки — они не требуют смазки, не скрипят и обеспечивают долгий срок службы.

Каркас выполнен из прочной стальной профильной трубы **40×25 мм** со стенкой 1,5 мм и покрыт износостойкой порошковой краской. Столешница изготовлена из ЛДСП экологического класса Е1 толщиной 16 мм, а кромка защищена ударопрочным пластиком толщиной 2 мм.

Преимущества:

- большой складной стол 160×80 см;
- стиль лофт — современный дизайн;
- ультратонкий — всего 6 см в сложенном виде;
- выдерживает нагрузку до 180 кг;
- жесткая и устойчивая конструкция без люфтов;
- усиленная столешница;
- прочный металлический каркас;
- быстрое раскладывание.

Большой складной стол «Статум Лофт» универсален в использовании:

- обеденный стол для кухни и гостиной;
- кухонный стол для дома;
- письменный или рабочий стол;
- стол для дачи;
- раскройный стол для шитья;
- стол для творчества;
- стол для мероприятий и банкетов.

Несмотря на большой размер, стол легко хранить — в сложенном виде он занимает минимум места и удобно размещается вдоль стены или за мебелью. Отличное решение для небольших квартир и помещений.

Стол «Статум Лофт» поставляется в собранном виде в прочной коробке из пятислойного картона.

Цена: RUB 16990 (в том числе НДС 5%)
Категория: Столы

КРУГЛЫЙ КОМПАКТНЫЙ СТОЛ-КНИЖКА «ФАЛЕНА МИНИ»

Круглый стол-книжка «Фалена» — это **компактный складной круглый стол**, который идеально подходит для небольших кухонь, квартир и дачи. Благодаря продуманной конструкции он является отличной альтернативой классическим столам-книжкам и занимает минимум места при хранении.

Диаметр столешницы составляет 80 см — оптимальный размер для комфортного размещения до 4 человек. Высота стола — 75 см. В сложенном виде толщина всего 9 см, что делает его одним из самых тонких круглых складных столов среди аналогов.

Столешница оснащена надежным фиксатором, который предотвращает самопроизвольное раскрытие и позволяет хранить стол в любом положении.

Каркас изготовлен из прочных стальных профильных труб со стенкой 1,5 мм, что обеспечивает высокую устойчивость и надежность конструкции. В шарнирах используются износостойкие полимерные втулки — они не требуют смазки, не скрипят и гарантируют долгий срок службы.

Столешница выполнена из ЛДСП экологического класса Е1 толщиной 16 мм, а кромка защищена ударопрочным пластиком толщиной 2 мм. За плавное и надежное складывание отвечают качественные никелированные карточные петли.

Металлические ножки покрыты прочной порошковой краской, устойчивой к износу и повреждениям.

Преимущества:

- круглый складной стол-книжка;
- компактный стол для кухни и дома;
- диаметр 80 см — до 4 человек;
- ультратонкий — всего 9 см в сложенном виде;
- надежный фиксатор столешницы;
- прочный металлический каркас;
- долговечный механизм без люфтов;
- удобное хранение.

Складной круглый стол «Фалена» универсален в использовании:

- обеденный стол для кухни;
- стол для дачи;
- компактный стол для маленькой квартиры;
- письменный или рабочий стол.

Дополнительно можно установить **поворотные фиксаторы** (приобретаются отдельно), которые позволяют закрепить стол на стене и использовать его как откидной пристенный столик или консоль.

Круглый стол-книжка «Фалена» поставляется в собранном виде в коробке.

Цена: RUB 12490 (в том числе НДС 5%)
Категория: Столы

БОЛЬШОЙ СКЛАДНОЙ СТОЛ «СТАТУМ КЛАССИК»

Складной стол «Статум Классик» — это **большой раскладной стол** с ультратонким профилем, который станет отличной альтернативой классическим столам-книжкам или раздвижным столам. Идеально подходит для дома, кухни, дачи, мастерской, а также для мероприятий и рабочих пространств.

Размеры стола в разложенном виде: **160×80×75 см** — этого достаточно для комфортного размещения до 8 человек. В сложенном виде толщина составляет всего 6 см, что делает его одним из самых тонких складных столов в своем классе.

Стол легко раскладывается всего за **15 секунд** и отличается высокой надежностью. Оригинальный фиксатор исключает люфты и предотвращает самопроизвольное складывание даже при нагрузке **до 180 кг**. Конструкция обеспечивает максимальную устойчивость — стол остается абсолютно статичным в рабочем положении.

Столешница усилена двумя мощными металлическими траверсами, что гарантирует дополнительную жесткость и долговечность. В шарнирах используются износостойкие полимерные втулки, которые не требуют смазки, не скрипят и обеспечивают плавную работу механизма.

Каркас выполнен из прочной **стальной профильной трубы 40×25 мм** со стенкой 1,5 мм и покрыт износостойкой порошковой краской. Столешница изготовлена из ЛДСП экологического класса Е1 толщиной 16 мм, а кромка защищена ударопрочным пластиком толщиной 2 мм.

Преимущества:

- большой складной стол 160×80 см;
- ультратонкий — всего 6 см в сложенном виде;
- выдерживает нагрузку до 180 кг;
- устойчивый и жесткий без люфтов;
- усиленная столешница с металлическими траверсами;
- прочный металлический каркас;
- быстрое складывание и раскладывание;
- компактное хранение.

Складной стол «Статум Классик» универсален в использовании:

- обеденный стол для кухни или гостиной;
- стол для дачи и загородного дома;
- рабочий или письменный стол;
- раскройный стол для шитья;
- стол для творчества и хобби;
- стол для мероприятий и банкетов.

Несмотря на большой размер, стол легко хранить — в сложенном виде он занимает минимум места и может быть размещен за шкафом или вдоль стены. Отличное решение для небольших квартир и помещений.

Стол «Статум Классик» поставляется **в собранном виде** в прочной коробке из пятислойного картона.

Цена: RUB 16990 (в том числе НДС 5%)
Категория: Столы

КРУГЛЫЙ СТОЛ "ДАЛИЯ-2"

Круглый стол «Далия-2» — это стильный и компактный журнальный столик, который отлично подойдет для гостиной, кухни или зоны отдыха. Универсальный дизайн позволяет легко вписать его в любой интерьер — от современного до минимализма.

Столешница имеет диаметр 80 см, что делает стол удобным для повседневного использования. Он идеально подходит как кофейный столик, журнальный стол или небольшой кухонный стол для дома. За столом уютно размещаются до 4-х человек

Стол «Далия-2» можно использовать как:

- журнальный столик в гостиной;
- кофейный стол для дома;
- компактный кухонный стол;
- столик для зоны отдыха.

Изделие выполнено из качественных и износостойких материалов. Столешница изготовлена из ЛДСП экологического класса Е1 толщиной 16 мм, а кромка защищена ударопрочным пластиком толщиной 2 мм.

Ножки изготовлены из прочной холоднокатаной стальной трубы со стенкой 1,5 мм, что обеспечивает устойчивость конструкции. При этом стол остается легким — его вес составляет всего 8,5 кг, поэтому его удобно перемещать и менять расположение в помещении.

Преимущества:

- круглый журнальный столик;
- кофейный стол для гостиной;
- компактный стол для кухни;
- современный универсальный дизайн;
- легкий и мобильный;
- прочный металлический каркас;
- износостойкая столешница.

Стол «Далия-2» представлен в различных цветах, что позволяет подобрать идеальный вариант под ваш интерьер.

Этот круглый столик поможет создать уютную атмосферу для отдыха, общения или работы. Он отлично подойдет для квартиры, дома или дачи.

Купить круглый стол «Далия-2» — это практичное и стильное решение для вашего пространства.

Цена: RUB 5790 (в том числе НДС 5%)
Категория: Столы

СТОЛИК ТРЕУГОЛЬНЫЙ "ФИОЛА-2"

Треугольный стол «Фиола-2» — это современный журнальный столик с оригинальной формой, который идеально подходит для гостиной, кухни или зоны отдыха. Компактные размеры и универсальный дизайн позволяют использовать его даже в небольших помещениях. Стол выполнен в духе минимализма 70-х годов 20 века.

Столешница выполнена в форме скругленного треугольника размером 73,5×73,5 см. Такая форма удобна для размещения рядом с диваном или в углу комнаты, помогая рационально использовать пространство.

Стол «Фиола-2» можно использовать как:

- журнальный столик в гостиной;
- кофейный стол для дома;
- компактный кухонный стол;
- столик для зоны отдыха.

Стол изготовлен из качественных материалов, обеспечивающих долговечность и надежность. Столешница выполнена из ЛДСП экологического класса Е1 толщиной 16 мм, а кромка защищена ударопрочным пластиком толщиной 2 мм.

Металлические конические ножки из холоднокатаной трубы со стенкой 1,5 мм гарантируют устойчивость конструкции. При этом стол остается легким — его вес всего 8,5 кг, что позволяет без труда перемещать его по комнате.

Преимущества:

- треугольный журнальный столик;
- компактный стол для небольших помещений;
- современный и универсальный дизайн;
- удобная форма для углового размещения;
- легкий и мобильный;
- прочный металлический каркас;
- износостойкая столешница.

Стол «Фиола-2» представлен в различных цветах и легко впишется в любой интерьер — от минимализма до современного стиля.

Этот кофейный столик поможет создать уютную атмосферу для отдыха, работы или общения. Отлично подойдет для квартиры, дома или дачи.

Купить треугольный стол «Фиола-2» — значит выбрать практичное, компактное и стильное решение для вашего интерьера.

Цена: RUB 4990 (в том числе НДС 5%)
Категория: Столы

СТОЛИК ТРЕУГОЛЬНЫЙ "ФИОЛА"

Треугольный столик «Фиола» — это стильный журнальный столик с оригинальной формой, который станет функциональным и декоративным элементом вашего интерьера. Благодаря компактным размерам и современному дизайну он идеально подходит для гостиной, кухни или зоны отдыха.

Столешница выполнена в форме скругленного треугольника размером 73,5×73,5 см. Такая форма делает стол удобным для размещения в углу или рядом с диваном, а также позволяет эффективно использовать пространство в небольших помещениях.

Стол «Фиола» можно использовать как:

- журнальный столик в гостиной;
- кофейный стол для дома;
- компактный кухонный стол;
- столик для зоны отдыха.

Изделие изготовлено из качественных и долговечных материалов. Столешница выполнена из ЛДСП экологического класса Е1 толщиной 16 мм, а кромка защищена ударопрочным пластиком толщиной 2 мм.

Ножки изготовлены из прочной холоднокатаной стальной трубы со стенкой 1,5 мм, что обеспечивает устойчивость и надежность конструкции. Несмотря на прочность, стол остается легким — его вес составляет всего 6,9 кг, благодаря чему его удобно перемещать и менять расположение в помещении.

Преимущества:

- треугольный журнальный столик;
- компактный стол для маленьких помещений;
- современный дизайн;
- удобная форма для углового размещения;
- легкий и мобильный;
- прочный металлический каркас;
- износостойкая столешница.

Стол «Фиола» представлен в различных цветах, что позволяет подобрать вариант под любой интерьер — от минимализма до современного стиля.

Этот кофейный столик поможет создать уютную атмосферу для отдыха, общения или утреннего кофе. Он отлично подойдет как для квартиры, так и для дачи.

Купить **треугольный стол «Фиола»** — значит выбрать практичное и стильное решение для вашего дома.

Цена: RUB 6990 (в том числе НДС 5%)
Категория: Столы

КРУГЛЫЙ СТОЛИК "ДАЛИЯ"

Круглый стол «Далия» — это стильный и компактный столик, который идеально подойдет для гостиной, кухни или зоны отдыха. Благодаря универсальному дизайну он легко вписывается в любой интерьер — от современного до классического.

Диаметр столешницы составляет 80 см — оптимальный размер для использования в качестве кофейного, журнального или небольшого кухонного стола. Круглая форма делает пространство более уютным и безопасным, особенно для небольших помещений.

Стол «Далия» можно использовать как:

- журнальный столик в гостиной;
- кофейный стол для утреннего кофе;
- компактный кухонный стол;
- столик для зоны отдыха.

Стол выполнен из качественных и долговечных материалов. Столешница изготовлена из ЛДСП экологического класса Е1 толщиной 16 мм, а кромка защищена ударопрочным пластиком толщиной 2 мм.

Конические ножки выполнены из прочной холоднокатаной стальной трубы со стенкой 1,5 мм, что обеспечивает устойчивость и надежность конструкции. При этом стол остается легким — его вес составляет всего 8,5 кг, благодаря чему его удобно перемещать и менять расположение в интерьере.

Преимущества:

- круглый стол 80 см;
- журнальный и кофейный столик;
- компактный стол для кухни и гостиной;
- легкий и мобильный;
- прочный металлический каркас;
- износостойкая столешница;
- современный дизайн.

Стол «Далия» представлен в различных цветах, что позволяет подобрать вариант под любой интерьер. Он станет не только функциональным элементом мебели, но и стильным акцентом в вашем доме.

Купить круглый журнальный стол «Далия» — значит выбрать удобное, практичное и эстетичное решение для вашего пространства.

Цена: RUB 7690 (в том числе НДС 5%)
Категория: Столы

УНИВЕРСАЛЬНЫЙ КОМПАКТНЫЙ СКЛАДНОЙ СТОЛ «ПЛИЯЖ МИНИК»

Складной стол «Плияж Миник» — максимально тонкий универсальный стол, который станет идеальным решением для небольших квартир, офисов, учебных и рабочих зон. Он легко раскладывается всего **за 10 секунд** и готов к использованию как обеденный, письменный, учебный или офисный стол.

Размеры стола в разложенном виде: 90×60×73 см. В сложенном состоянии толщина составляет всего 8 см, что позволяет удобно хранить стол за шкафом или прикрыть шторой от посторонних глаз. Стол легко помещается в багажник небольшого автомобиля.

Конструкция стола продумана до мелочей:

- **металлические ножки** из круглой трубы со стенкой **2 мм** с порошковым покрытием
- столешница из ЛДСП экологического класса E1 толщиной **16 мм**
- кромка из **ударопрочного пластика** толщиной **2 мм**
- шарниры с подшипниками из износостойкого полимера без необходимости смазки
- надежный автоматический фиксатор исключает люфты и выдерживает нагрузку до 100 кг

В линейке также представлены:

- стандартный стол **«Плияж»** 120×60 см
- увеличенный стол **«Плияж МАКС»** 140×70 см

Складной стол «Плияж Миник» поставляется в сборе в прочной индивидуальной коробке из пятислойного картона.

Преимущества:

- компактный и тонкий (8 см в сложенном виде)
- универсальное использование: обеденный, письменный, учебный, офисный
- прочный металлический каркас
- столешница из ЛДСП с ударопрочной кромкой
- выдерживает нагрузку до 100 кг
- легко хранить и транспортировать

«Плияж Миник» — идеальное решение для небольших помещений, где важны компактность, надежность и универсальность.

Цена: RUB 13990 (в том числе НДС 5%)
Категория: Столы

ИНДИВИДУАЛЬНОЕ ИЗГОТОВЛЕНИЕ

Принимаем заказы на **индивидуальное изготовление** столов, стеллажей, каркасов, стульев и прочей мебели **по вашим чертежам и эскизам**.
Мы предлагаем:

- столы на металлическом каркасе
- кованые столы
- стулья и кресла на стальном основании, в том числе кованые стулья
- нестандартные стеллажи и перегородки
- светильники
- уличную мебель

Цена: RUB 0 (в том числе НДС 5%)
Категория: Столы

ПРЯМОУГОЛЬНЫЙ СТОЛ-КНИЖКА «ЛИБРЕТТО»

Стол-книжка «Либретто» — это **тонкий складной прямоугольный стол**, который является отличной альтернативой классическим столам-книжкам. Он сочетает в себе большую рабочую поверхность, прочность конструкции и компактное хранение.

Размеры стола в разложенном виде: **120×100×75 см**. Такие габариты позволяют с комфортом разместить до 6 человек, а также делают стол удобным для настольных игр, работы или творчества.

В сложенном состоянии толщина составляет всего **12,5 см**, благодаря чему стол легко хранить за шкафом, у стены или в кладовой. Это идеальное решение **для небольших квартир** и помещений.

Складной стол легко раскладывается менее чем за минуту. Жесткий фиксатор надежно удерживает столешницу и предотвращает случайное раскрытие, позволяя хранить стол в любом положении.

Каркас изготовлен из прочных стальных плоскоовальных труб со стенкой 1,5 мм, что обеспечивает высокую надежность и устойчивость. В шарнирах используются подшипники из износостойкого полимера — они не требуют смазки, не скрипят и гарантируют долгий срок службы без люфтов.

Столешница выполнена из ЛДСП экологического класса Е1 толщиной 16 мм, а кромка защищена ударопрочным пластиком толщиной 2 мм. За мягкое и надежное складывание отвечают шесть никелированных карточных петель с подшипниками.

Металлические ножки покрыты прочной порошковой краской, устойчивой к износу и механическим повреждениям.

Преимущества:

- складной стол-книжка 120×100 см;
- ультратонкий — всего 12,5 см в сложенном виде;
- подходит для 6 человек;
- прочный металлический каркас;
- надежный фиксатор столешницы;
- долговечный механизм без люфтов;
- быстрое раскладывание;
- компактное хранение.

Стол-книжка «Либретто» универсален:

- обеденный стол для кухни;
- стол для гостиной или дачи;
- письменный или рабочий стол;
- стол для настольных игр;
- стол для мероприятий.

Дополнительно на стену можно установить **поворотные фиксаторы** (приобретаются отдельно), чтобы надежно удерживать стол возле стены и использовать его как откидной пристенный стол или консоль.

Стол «Либретто» поставляется в собранном виде и полностью готов к использованию.

В линейке также представлены **круглые** и **шестиугольные** столы-книжки различных размеров.

Цена: RUB 13990 (в том числе НДС 5%)
Категория: Столы

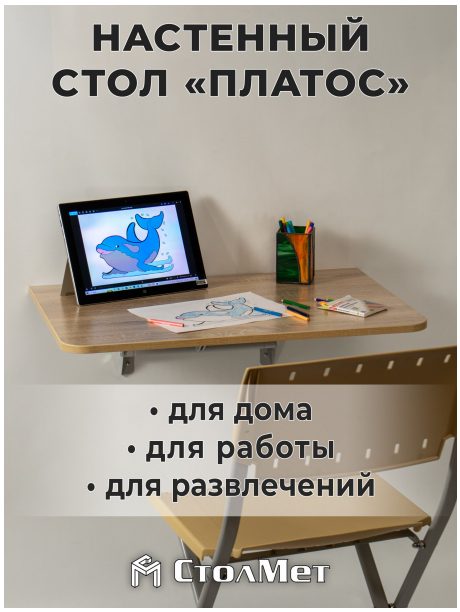

БОЛЬШОЙ ПРИСТЕННЫЙ ОТКИДНОЙ СТОЛ «ПЛАТОС»

«Платос» – это большой откидной пристенный стол с автоматическим опорным кронштейном. Оригинальный надежный механизм позволяет легко разложить и сложить стол. В силу своих размеров он может использоваться не только для кухни или балкона, но и как полноценное рабочее место. Его **размер** составляет **75x50 см**, а в собранном виде складной стол выступает от стены всего на **5 см!** Столешница выполнена в форме прямоугольника со скругленными углами.

Семь достоинств раскладного стола «Платос»:

- **удобство** – большой размер столешницы – **75x50 см**;
- **компактность** – толщина в сложенном состоянии **5 см**;
- **прочность** – откидной стол выдерживает статическую нагрузку до **40 кг**;
- **надежность** – стальной кронштейн с **полиамидными шарнирами** обеспечивает долгий срок службы;
- **экологичность** – столешницы изготавливаются из ЛДСП **экологического класса Е1** толщиной 16 мм;
- **практичность** – кромка защищается **ударопрочным пластиком** толщиной **2 мм.**

Если вам нужны более компактные решения, обратите внимание на столы серии Пола: стандарт или компакт. Они имеют меньшие габариты и более простой механизм.

Для дополнительной экономии места мы предлагаем складные стулья «Рино», которые прекрасно подходят к нашим пристенным складным столам.

Откидной столик поставляется в собранном виде с комплектом крепежа к стене.

Цена: RUB 6290 (в том числе НДС 5%)
Категория: Столы

ОТКИДНОЙ СТОЛИК «ПОЛА КОМПАКТ»

«Пола Компакт» – это небольшой откидной консольный столик, который крепится на стену. Складной стол очень удобен для балкона, кухни или небольших помещений. Надежный и простой механизм позволяет легко разложить и сложить стол.

Столешница имеет форму прямоугольника со скругленными углами. Её **размер** в рабочем состоянии составляет **60x42 см**. В собранном виде стол выступает от стены всего на **12 см**.

Восемь достоинств стола «Пола Компакт»:

- компактность – толщина **12 см**;
- каркас собирается из стальных трубок со стенкой **1.5 мм**, что делает его очень надежным;
- откидной столик выдерживает нагрузку 20 кг;
- раскладной механизм с **полиамидными шарнирами** обеспечивает мягкий ход опоры;
- фетровая накладка, установленная на нижнем упоре, не царапает стол;
- для изготовления столешниц мы используем только ЛДСП экологического класса Е1 толщиной 16 мм;
- на кромку устанавливаем ударопрочный пластик **2 мм;**
- столешницы соединены никелированными карточными петлями с подшипниками, что исключает люфт между ними.

Если размера стола не достаточно, обратите внимание на увеличенный консольный стол «Пола» с габаритами рабочей зоны **70x48 см** или особо узкий откидной стол «Платос» со столешницей **74x50 см**, **толщина** которого в сложенном виде не превышает **5 см**.

Для дополнительной экономии места мы предлагаем складные стулья «Рино», которые прекрасно подходят к нашим пристенным складным столам.

Откидной столик поставляется в собранном виде с комплектом крепежа к стене.

Цена: RUB 3990 (в том числе НДС 5%)
Категория: Столы

БОЛЬШОЙ СКЛАДНОЙ СТОЛ «ПЛИЯЖ МАКС»

Складной стол «Плияж МАКС» — это **большой универсальный раскладной стол**, который идеально подходит для дома, дачи, офиса, мероприятий и временных рабочих зон. Благодаря увеличенному размеру и прочной конструкции он является отличной альтернативой классическим столам-книжкам.

Размеры стола в разложенном виде: 140×70×73 см — этого достаточно для комфортного размещения 4 человек. В сложенном виде толщина составляет всего 8 см, что делает его одним из самых тонких складных столов среди аналогов.

Стол легко раскладывается всего за 10 секунд и не требует специальных навыков. Надежный фиксатор исключает люфты и предотвращает случайное складывание ножек даже при нагрузке до 150 кг.

Столешница дополнительно усилена металлическими траверсами, что повышает жесткость и устойчивость конструкции. В шарнирах используются подшипники из износостойкого полимера — они не требуют смазки, не скрипят и обеспечивают долгий срок службы.

Каркас изготовлен из прочной холоднокатаной стальной трубы со стенкой **2 мм** и покрыт прочной порошковой краской. Столешница выполнена из ЛДСП экологического класса Е1 толщиной 16 мм, а кромка защищена ударопрочным пластиком толщиной 2 мм.

Преимущества:

- складной стол большой размер (140×70 см)
- ультратонкий — всего 8 см в сложенном виде
- раскладной стол для дома, дачи и офиса
- выдерживает нагрузку до 150 кг
- прочный металлический каркас
- усиленная столешница
- быстрое складывание за 10 секунд
- компактное хранение

Универсальный складной стол можно использовать как:

- обеденный стол
- письменный стол
- рабочий стол
- стол для мероприятий и банкетов

Благодаря компактности стол удобно хранить даже в небольших квартирах — его можно убрать за шкаф, за дверь или поставить у стены.

Стол «Плияж МАКС» поставляется в собранном виде в прочной коробке из пятислойного картона.

Цена: RUB 15990 (в том числе НДС 5%)
Категория: Столы

ОТКИДНОЙ СТОЛИК «ПОЛА»

Откидной столик «Пола» — компактный **настенный складной стол**, идеально подходящий для кухни, балкона, кабинета или небольших помещений. Он быстро раскладывается и складывается, а в опущенном положении столешница надежно фиксируется жестким фиксатором.

Столешница имеет форму прямоугольника со скругленными углами размером 70×48 см, в сложенном виде выступает от стены всего на 10 см. Это делает стол удобным и безопасным для небольших пространств, не загромождая помещение.

Каркас стола выполнен из прочных стальных трубок толщиной 1,5 мм, что обеспечивает высокую надежность конструкции. Механизм с шарнирами из износостойкого полимера гарантирует мягкое и бесшумное складывание, а фетровая накладка на нижнем упоре защищает столешницу от царапин.

Столешница изготовлена из ЛДСП класса Е1 толщиной 16 мм с ударопрочной кромкой 2 мм. Соединение столешниц выполнено с помощью никелированных карточных петель с подшипниками, что исключает люфт и обеспечивает долговечность конструкции.

Преимущества стола «Пола»:

- настенный складной стол для кухни, балкона или маленьких помещений
- рабочая зона 70×48 см
- в сложенном виде выступает всего 10 см
- металлический каркас из стальных труб 1,5 мм
- нагрузка до 20 кг
- мягкий и надежный раскладной механизм
- безопасные скругленные углы и фетровая накладка

Помимо стандартного исполнения, мы выпускаем уменьшенный вариант откидного стола **«Пола Компакт»** с габаритами рабочей зоны **60x42 см**. Если же вам требуется более форматный стол – обратите внимание на консольный стол **«Платос»** из нашей линейки настенных столов. Его размеры **74x50 см** и **толщина** в сложенном виде всего **5 см**.

Для дополнительной экономии места мы предлагаем складные стулья **«Рино»**, которые прекрасно подходят к нашим пристенным складным столам.

Откидной столик «Пола» — универсальное и практичное решение для экономии места, организации рабочих и обеденных зон в небольших помещениях. Столик поставляется в собранном виде с комплектом крепежа к стене.

Цена: RUB 4590 (в том числе НДС 5%)
Категория: Столы

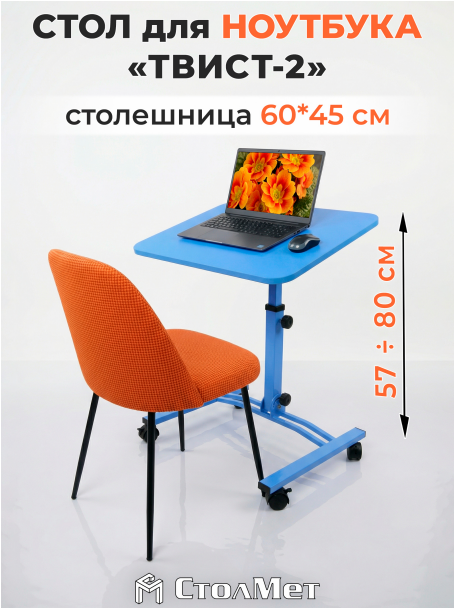

СКЛАДНОЙ ЦВЕТНОЙ СТОЛ ДЛЯ НОУТБУКА «ТВИСТ-2»

Цветной **складной стол для ноутбука** «Твист-2» — это удобный мобильный **компьютерный столик на колесах**, который идеально подходит для работы дома, учебы и отдыха. Яркий дизайн делает его стильным элементом интерьера, а функциональность — незаменимым помощником в повседневной жизни.

Размер столешницы 60×45 см позволяет комфортно разместить ноутбук до 17 дюймов и использовать мышь. Стол отлично подходит как **столик для ноутбука**, **прикроватный стол** или компактное рабочее место.

Складной стол **регулируется по высоте от 55 до 80 см**, что позволяет настроить его под любой рост и сценарий использования. Механизм наклона столешницы обеспечивает удобный угол для работы, чтения или просмотра и надежно фиксируется в выбранном положении. Чтобы предотвратить соскальзывания предметов на столешницу можно установить специальный **ограничитель**, который можно приобрести отдельно.

Мобильный столик оснащён 4 колесами с тормозами, благодаря чему его легко перемещать и фиксировать. Конструкция ножек позволяет придвинуть стол максимально близко — удобно для работы на диване или в кресле.

Главная особенность модели — складная телескопическая штанга, которая делает стол максимально компактным. В сложенном виде его толщина всего 15 см, что удобно для хранения в небольших помещениях.

Каркас выполнен из прочных стальных труб толщиной 1,5 мм, что обеспечивает устойчивость и отсутствие вибраций. Столешница изготовлена из ЛДСП класса Е1 толщиной 16 мм с ударопрочной кромкой 2 мм. Скругленные углы делают стол безопасным.

Преимущества:

- цветной стол для ноутбука
- мобильный столик на колесах
- складной стол с регулировкой высоты
- компактное хранение (15 см)
- подходит для работы на диване или кровати

Цвета на выбор:

- янтарь
- оранж
- лайм
- пурпур
- индиго

Стол «Твист-2» можно использовать как:

- столик для ноутбука
- компьютерный стол
- прикроватный столик
- мобильное рабочее место

Купить цветной стол для ноутбука «Твист-2» — это удобное решение для комфортной работы и стильного интерьера.

Если вы предпочитаете столы в классическом цветом решении, мы предлагаем вам обратить внимание на столы **«Твист-2»** и **«Твист»** из нашей линейки столов для ноутбука.

Цена: RUB 8690 (в том числе НДС 5%)
Категория: Столы

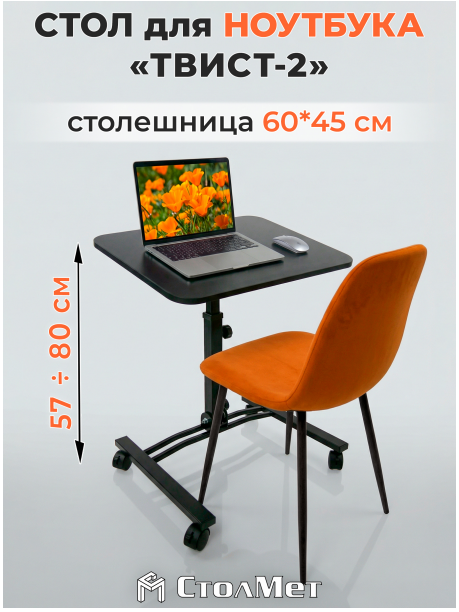

СКЛАДНОЙ СТОЛ ДЛЯ НОУТБУКА НА КОЛЕСАХ «ТВИСТ-2» С РЕГУЛИРОВКОЙ ВЫСОТЫ И УГЛА НАКЛОНА

Складной стол для ноутбука «Твист-2» — это удобный мобильный компьютерный столик **на колесах**, который идеально подходит для работы дома, в офисе или на диване. Компактный и функциональный, он легко заменит полноценное рабочее место.

Размер столешницы 60×45 см позволяет разместить ноутбук до 17 дюймов, а также удобно использовать мышь и аксессуары. Стол отлично подходит как для работы, так и для отдыха — его можно использовать как прикроватный столик или стол для ноутбука.

Мобильный стол **регулируется по высоте от 57 до 80 см**, что позволяет настроить его под любой рост и сценарий использования. Механизм наклона столешницы обеспечивает удобный угол для работы, чтения или просмотра и надежно фиксируется в выбранном положении.

Складной столик оснащён 4 колесами с тормозами, благодаря чему его легко перемещать и фиксировать. Конструкция ножек позволяет придвинуть стол максимально близко, даже если вы работаете на диване или кресле.

Главная особенность модели «Твист-2» — **складная** телескопическая штанга, которая делает стол максимально компактным. В сложенном виде его **толщина** составляет всего **15 см**, что удобно для хранения даже в небольших помещениях.

Каркас выполнен из прочных стальных труб толщиной 1,5 мм, что гарантирует устойчивость и отсутствие вибраций при работе. Столешница изготовлена из ЛДСП класса Е1 толщиной 16 мм с ударопрочной кромкой 2 мм. Скругленные углы обеспечивают безопасность.

Преимущества:

- стол для ноутбука на колесах
- складной компьютерный столик
- регулировка высоты и наклона
- компактное хранение (толщина 15 см)
- подходит для работы на диване или кровати

Стол «Твист-2» можно использовать как:

- столик для ноутбука
- компьютерный стол
- прикроватный столик
- мобильное рабочее место

Купить **складной стол для ноутбука** «Твист-2» — это удобное решение для комфортной работы, учебы и отдыха в любом месте.

В нашей линейке столов для ноутбука есть вариант с нескладной стойкой - стол для ноутбука **«Твист»**. Он обладает теме же преимуществами (колеса, регулируемый угол наклона столешницы, изменяемая высота), но не имеет складного механизма в нижней части.

Цена: RUB 8390 (в том числе НДС 5%)
Категория: Столы

СТОЛ ДЛЯ НОУТБУКА НА КОЛЕСИКАХ «ТВИСТ» С РЕГУЛИРОВКОЙ ВЫСОТЫ И УГЛА НАКЛОНА

Стол «Твист» — это удобный мобильный стол для ноутбука, который можно использовать как компьютерный столик, прикроватный стол или компактное рабочее место. Отличное решение для дома, офиса или удалённой работы.

Размер столешницы 60×45 см позволяет комфортно разместить ноутбук до 17 дюймов, а также оставить место для мыши и аксессуаров. Благодаря компактным размерам стол легко вписывается в небольшие помещения и подходит для работы на диване или в кресле.

Стол для ноутбука регулируется по высоте от 55 до 80 см, что позволяет настроить его под любой рост и сценарий использования. Механизм наклона столешницы даёт возможность выбрать удобный угол для работы, чтения или просмотра, фиксируя положение без люфтов.

Мобильный столик оснащён 4 колесами с тормозами, благодаря чему его легко перемещать и надёжно фиксировать в нужном месте. Конструкция ножек позволяет придвинуть стол максимально близко, обеспечивая комфорт при работе даже на низком диване или кресле.

Каркас выполнен из прочных стальных профильных труб с толщиной 1,5 мм, что гарантирует устойчивость и отсутствие вибраций. Столешница изготовлена из ЛДСП класса Е1 толщиной 16 мм с ударопрочной кромкой 2 мм. Скруглённые углы делают стол безопасным в использовании.

Преимущества:

- мобильный стол для ноутбука на колесах;
- регулировка высоты (55–80 см);
- наклон столешницы с фиксацией;
- компактный компьютерный столик;;
- подходит для работы на диване или кровати.

Стол «Твист» можно использовать как:

- стол для ноутбука;
- компьютерный столик;
- прикроватный стол;
- мобильное рабочее место.

Купить стол для ноутбука «Твист» — это удобное решение для комфортной работы, учебы и отдыха в любом месте.

Если вам необходимо еще больше экономить место, в нашей линейке представлены складные столы **«Твист-2»**, которые имеют складную стойку для компактного хранения стола.

Цена: RUB 7990 (в том числе НДС 5%)
Категория: Столы

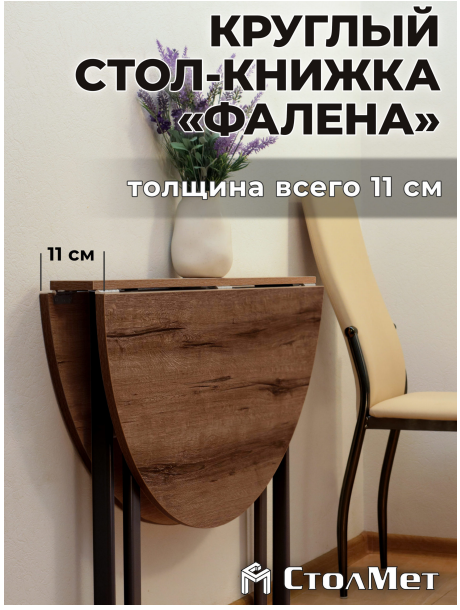

КРУГЛЫЙ СТОЛ-КНИЖКА «ФАЛЕНА»

Круглый стол-книжка «Фалена» — это современный **складной кухонный стол**, который идеально подходит для **маленькой кухни**, квартиры или студии. Компактный стол легко складывается и не занимает много места, что делает его отличным выбором для экономии пространства.

Диаметр круглого стола составляет 100 или 110 см — оптимальный размер, чтобы комфортно разместить 4–6 человек. Благодаря круглой форме стол удобен для общения и безопасен в использовании за счёт отсутствия острых углов. Для любителей столов поменьше - в нашей линейке представлен маленький стол-книжка **«Фалена Мини»** с диаметром столешницы 80 см.

Главное преимущество стола «Фалена» — ультратонкий складной механизм. В сложенном виде толщина стола-книжки всего 12,5 см, поэтому его удобно хранить у стены, за шкафом или использовать как приставной стол.

Складной стол оснащён надежным фиксатором, который предотвращает самопроизвольное раскрытие столешницы. Поворотный механизм стальных ножек с полиамидными подшипниками обеспечивает плавное складывание без скрипа и люфтов.

Каркас выполнен из прочных металлических труб, что гарантирует устойчивость и долговечность. Столешница изготовлена из ЛДСП класса Е1 толщиной 16 мм с ударопрочной кромкой 2 мм.

Преимущества круглого складного стола:

- круглый стол-книжка для кухни;
- компактный складной стол для маленькой квартиры;
- удобный стол на 4–6 человек в зависимости от диаметра круглой столешницы;
- прочный металлический каркас;
- тонкий стол в сложенном виде (12,5 см).

Стол можно использовать как:

- кухонный стол;
- обеденный стол;
- складной стол для гостей;
- рабочий или письменный стол.

Дополнительно стол можно закрепить к стене (**фиксаторы** приобретаются отдельно) и использовать как откидной пристенный стол или консоль.

Купить **круглый стол-книжку** «Фалена» — это практичное решение для тех, кто ищет компактный, надежный и стильный **складной стол для дома**. Поставляется в полностью собранном виде.

Цена: RUB 13290 – RUB 13590Диапазон цен: RUB 13290 – RUB 13590 (в том числе НДС 5%)

Категория: Столы

МОДУЛЬНЫЙ ШЕСТИГРАННЫЙ СТОЛ-КНИЖКА «ЭРЛИ»

Модульный стол-книжка «Эрли» — это уникальный складной стол с шестигранной столешницей, который идеально подходит для дома, кафе, офисов, игровых зон и мероприятий. Благодаря своей форме столы можно соединять между собой без зазоров, создавая любые конфигурации под ваши задачи.

Шестиугольный стол позволяет легко организовать пространство — от компактного рабочего места до большой зоны для гостей или переговоров. Специальные футорки снизу столешницы дают возможность соединять столы с помощью **металлических соединителей** (приобретаются отдельно), формируя единую устойчивую конструкцию.

Складной стол-книжка «Эрли» отличается компактностью: в сложенном виде его толщина не превышает 12,5 см, что удобно для хранения и транспортировки. Жесткий фиксатор надежно удерживает столешницу от раскрытия и позволяет хранить стол в любом положении.

Каркас выполнен из прочных стальных труб толщиной 1,5 мм, что обеспечивает устойчивость и долговечность. Поворотные механизмы оснащены подшипниками из износостойкого полимера— они не требуют смазки, работают бесшумно и не имеют люфтов.

Шестиугольная столешница изготовлена из ЛДСП класса Е1 толщиной 16 мм с ударопрочной кромкой 2 мм. Никелированные петли с подшипниками обеспечивают плавное и мягкое складывание.

Преимущества:

- модульный стол-книжка (соединение без зазоров)
- шестигранный складной стол
- компактное хранение (толщина 12,5 см)
- подходит для кафе, офиса и мероприятий
- прочный металлический каркас

Стол можно использовать как:

- обеденный стол
- стол для кафе или ресторана
- стол для мероприятий
- рабочий или письменный стол

Дополнительно стол можно закрепить к стене с помощью **поворотных фиксаторов** и использовать как откидной пристенный стол.

Модульный стол-книжка «Эрли» — это универсальное решение для гибкой организации пространства и создания удобных рабочих или гостевых зон.

Цена: RUB 13290 (в том числе НДС 5%)
Категория: Столы

УНИВЕРСАЛЬНЫЙ СКЛАДНОЙ СТОЛ «ПЛИЯЖ»

Складной универсальный стол «Плияж» — удобное и практичное решение для дома, офиса и мероприятий. Это компактный складной стол, который легко заменить громоздкие столы-книжки и сэкономить пространство в помещении.

Размер стола в разложенном виде — **120×60×73 см**, а в сложенном состоянии его толщина составляет всего 8.5 см, что делает его идеальным выбором для небольших квартир и мобильного использования.

Стол быстро раскладывается всего за **10 секунд** и оснащён надежным фиксатором, который исключает люфты и обеспечивает устойчивость конструкции. Максимальная нагрузка — до **150 кг**. Полиамидные подшипники в шарнирах не требуют смазки, не скрипят и гарантируют долгий срок службы.

Каркас выполнен из прочной металлической трубы с порошковым покрытием, устойчивым к износу. Столешница изготовлена из ЛДСП класса Е1 толщиной 16 мм с противоударной кромкой 2 мм, что обеспечивает безопасность и долговечность.

Складной стол «Плияж» можно использовать как:

- обеденный стол
- письменный стол
- офисный стол
- стол для мероприятий и банкетов

Для бизнеса и мероприятий предусмотрена возможность соединения нескольких столов в единую поверхность при помощи **стальных фиксаторов**. Дополнительно доступен **мобильный стеллаж «Плияж Лайт»** для хранения и перевозки. Он занимает **менее 1** квадратного метра, вмещает и перевозит одновременно **10 столов «Плияж»**. Этого достаточно, чтобы оборудовать помещение площадью **40** квадратных метров. Компактность системы позволяет использовать для ее перемещения **обычный лифт**, что существенно расширяет ваши возможности.

Также доступны версии:

- увеличенный стол **«Плияж Макс»** (140×70 см)
- уменьшенный стол **«Плияж Миник»** (90x60 см)
- модель Плияж с магнитно-маркерной столешницей (118x60 см)

Складной стол «Плияж» — это универсальный, компактный и надежный стол для любых задач.

Цена: RUB 13990 (в том числе НДС 5%)
Категория: Столы

СТУЛЬЯ

Складные стулья на металлическом каркасе для дома, дачи, офиса и мероприятий от производителя СтолМет.

Мы представляем собственную линейку компактных складных стульев. Стулья для гостиной. Кухонные стулья или стулья для кухни. Офисные стулья или стулья для офиса. Банкетные стулья или стулья для банкетов. Стулья для гостиниц или для конференций. Стулья для мероприятий.

КУХОННЫЙ ТАБУРЕТ «ФОЛИО»

Компактный **кухонный табурет** «Фолио» на трёх ножках – хорошая альтернатива складным стульям.

Размеры табурета:

- длина 34 см
- ширина 34 см
- высота 46 см.

Расстояние между опорами составляет **44 см**, что обеспечивает высокую устойчивость изделия.

Ножки табурета изготавливаются из профильной полуовальной трубы 30х15 мм со стенкой **2 мм** и окрашиваются порошковым полиэфирным полимером **высокой твердости**. Сидушка выполнена в форме скругленного треугольника из 16 мм ЛДСП экологического класса Е1. На кромку устанавливается противоударный 2-х мм пластик.

Табурет не занимает много места, поскольку легко штабелируется. Стальная основа обеспечивает высокую прочность, поэтому табурет выдерживает 120 кг. Универсальность и простота изделия позволяет использовать его на кухне, в прихожей, дома или на даче.

Кухонный табурет поставляется в разобранном виде в коробке с комплектом инструмента для сборки.

Цена: RUB 2490 (в том числе НДС 5%)
Категория: Стулья

СКЛАДНОЙ СТУЛ «РИНО»

Складной стул «Рино» — удобный и надежный стул для дома, офиса, мероприятий и уличного использования. Эргономичная форма сиденья и спинки из прочного литого пластика обеспечивает комфорт при длительном сидении.

Ширина сиденья составляет 46 см. Стул легко раскладывается и складывается, при этом оригинальный механизм предотвращает самопроизвольное раскрытие, позволяя хранить стул в любом положении. В сложенном виде его толщина всего 7 см, что удобно для компактного хранения и транспортировки.

Ножки изготовлены из стальных овальных труб 30×15 мм со стенкой 1,5 мм, что обеспечивает высокую прочность конструкции. Максимально допустимая статическая нагрузка — 180 кг. Полиамидные шайбы в шарнирах снижают трение и продлевают срок службы поворотных узлов. Все подвижные соединения жестко фиксируются винтами диаметром 6 мм, исключая люфты и обеспечивая долгий срок службы. Масса стула составляет 5 кг.

Складной стул «Рино» отлично сочетается с компактными складными столами **«Плияж»** и **«Твист»**, создавая удобные обеденные или рабочие зоны для дома, кафе и мероприятий.

Преимущества:

- **складной стул** для дома, офиса и мероприятий
- эргономичное сиденье и спинка из **литого пластика**
- металлический каркас из стальных труб 30×15 мм
- выдерживает нагрузку до **180 кг**
- компактное хранение, толщина в сложенном виде **7 см**
- долговечный механизм без люфтов

Цена: RUB 5690 (в том числе НДС 5%)
Категория: Стулья

МЕБЕЛЬНЫЕ СИСТЕМЫ ХРАНЕНИЯ

Оригинальные мобильные мебельные системы хранения для складных столов и стульев от компании СтолМет.

Стеллажи предназначаются для хранения и перевозки столов и стульев к месту проведения любых мероприятий. Их мобильность существенно ускоряет и облегчает оборудование помещений под любые задачи. Вы можете использовать для их транспортировки обычные лифты, потому что стеллажи очень компактны. Большие колеса позволяют двигаться даже по мягкому покрытию.

МОБИЛЬНЫЙ СТЕЛЛАЖ «ПЛИЯЖ ЛАЙТ МАКС» ДЛЯ ХРАНЕНИЯ 10 СТОЛОВ «ПЛИЯЖ МАКС»

Мобильный стеллаж «Плияж Лайт Макс» — это удобная и компактная система хранения и транспортировки складных столов. Он позволяет одновременно разместить до 10 столов **«Плияж Макс»**, обеспечивая порядок, удобство хранения и быструю организацию пространства.

Столы устанавливаются вертикально, что экономит место и упрощает доступ. Благодаря прорезиненным роликам столы легко вкатываются на свои места без усилий и повреждений.

Стеллаж оснащен поворотными колесами диаметром 125 мм, которые обеспечивают плавное и легкое перемещение даже по мягким покрытиям. Колесные опоры имеют тормоза, что позволяет надежно зафиксировать стеллаж в нужном положении.

Для безопасной транспортировки предусмотрен специальный ремень с замочным натяжителем, который надежно удерживает столы во время перемещения. Удобные ручки по бокам позволяют комфортно управлять стеллажом.

Преимущества:

- стеллаж для складных столов
- мобильная система хранения
- тележка для перевозки столов
- вместимость до 10 столов
- компактное хранение
- колеса с тормозами
- удобная транспортировка

Система хранения «Плияж Лайт Макс» занимает всего около 0,9 м², но при этом позволяет хранить и перевозить до 10 столов, чего достаточно для оснащения помещения площадью до 50 м².

Компактные размеры делают стеллаж удобным для использования в лифтах и при транспортировке, что особенно важно для мероприятий, офисов, учебных центров и аренды мебели.

Стеллаж поставляется в разобранном виде в прочной упаковке и легко собирается.

Купить мобильный стеллаж для складных столов «Плияж Лайт Макс» — это практичное решение для хранения, перевозки и организации пространства.

Цена: RUB 41950 (в том числе НДС 5%)
Категория: Мебельные системы хранения

МОБИЛЬНЫЙ СТЕЛЛАЖ «ТВИСТ ЛАЙТ» ДЛЯ СТОЛОВ «ТВИСТ-2»

Мобильный стеллаж «Твист Лайт» — это удобная и компактная **система хранения и транспортировки** для складных столов **«Твист-2»**. Он позволяет безопасно размещать и перевозить до 10 столов одновременно, обеспечивая порядок и экономию пространства в офисах, учебных и рабочих помещениях.

Столы размещаются горизонтально в пластиковых ложементах, что облегчает установку и извлечение каждого стола. Поворотные резиновые колеса диаметром 125 мм обеспечивают мягкий и плавный ход даже по ковру или мягкому покрытию и снабжены тормозами для надежной фиксации. Для безопасности перевозки предусмотрен ремень с замочным натяжителем, а удобные ручки с фасадной и тыльной стороны делают управление стеллажом простым и комфортным.

Система «Твист Лайт» занимает всего 0,7 м² и позволяет перевозить одновременно **10 складных столов «Твист-2»**, что достаточно для оборудования помещения площадью до 30 м². Компактная конструкция позволяет использовать обычный лифт для перемещения, что значительно расширяет возможности по транспортировке.

Преимущества:

- мобильный стеллаж для 10 складных столов «Твист-2»
- компактное хранение (0,7 м²)
- удобные пластиковые ложементы для столов
- колеса с тормозами и мягкий ход
- безопасная фиксация столов ремнем

Мобильный стеллаж «Твист Лайт» поставляется в разобранном виде в коробке и является практичным решением для хранения, транспортировки и организации рабочего пространства в офисах, учебных классах и на мероприятиях.

Цена: RUB 23490 (в том числе НДС 5%)
Категория: Мебельные системы хранения

МОБИЛЬНЫЙ СТЕЛЛАЖ «ПЛИЯЖ ЛАЙТ» ДЛЯ ХРАНЕНИЯ 10 СТОЛОВ «ПЛИЯЖ»

Мобильный стеллаж «Плияж Лайт» — это компактная система хранения и транспортировки складных столов «Плияж» для офиса, кафе или мероприятий. Стеллаж вмещает до 10 столов, которые размещаются вертикально, экономя пространство и позволяя легко организовать рабочую или банкетную зону.

Для удобства установки и извлечения столов предусмотрены прорезиненные ролики, благодаря которым столы легко вкатываются на свои места. Поворотные колесные опоры диаметром 125 мм обеспечивают мягкий ход даже по ковру или паркету и снабжены тормозами для безопасной фиксации. Специальный ремень с замочным натяжителем удерживает столы во время транспортировки, а удобные боковые ручки позволяют легко перемещать стеллаж.

Система хранения «Плияж Лайт» занимает всего 0,8 м² и позволяет перевозить одновременно 10 складных столов «Плияж», что достаточно для оборудования помещения площадью до 40 м². Компактная конструкция стеллажа позволяет использовать обычный лифт для перемещения, упрощая логистику и организацию пространства.

Преимущества мобильного стеллажа:

- компактный стеллаж для 10 складных столов;
- удобная транспортировка и хранение;
- прорезиненные ролики и ремень для фиксации;
- поворотные колеса с тормозами;
- экономия места (занимает всего 0,8 м²).

Мобильный стеллаж «Плияж Лайт» — идеальное решение для хранения, транспортировки складных столов и оперативной организации рабочего пространства на мероприятиях, в офисах и кафе. Идеальное решение для многофункциональных помещений в гостиницах, отелях или коворкинге.

Цена: RUB 39990 (в том числе НДС 5%)
Категория: Мебельные системы хранения

СВЕТИЛЬНИКИ

Настольные лампы и светильники для складных столов от компании СтолМет.

Представляем линейку качественных настольных ламп. Светильники имеют плавную регулировку яркости, а также три режима цветовой температуры. Основание в виде стальной прищепки позволяет надежно закрепить лампу к столу.

НАСТОЛЬНАЯ СВЕТОДИОДНАЯ ЛАМПА «ЛУНГО» С ЗАЖИМОМ

Настольная светодиодная лампа «Лунго» — это современная LED лампа **с регулировкой яркости и цветовой температуры**, идеально подходящая для рабочего стола, учебы и работы за компьютером или ноутбуком.

Мощность лампы составляет 8 Вт, что обеспечивает качественное освещение рабочего места. Вы можете выбрать один из трёх режимов света:

- **тёплый свет 3000K** — для отдыха и расслабления
- **нейтральный (дневной) свет 4200K** — для чтения и учебы
- **холодный свет 6500K** — для работы и концентрации

Настольная лампа оснащена надежной прищепкой-клипсой из стали, которая позволяет легко закрепить её на столе. Мягкая прокладка защищает поверхность от царапин. Гибкий металлический держатель в оплетке позволяет регулировать высоту и угол наклона, а также направлять свет в любую сторону. Максимальная высота — до 35 см.

Питание осуществляется через USB-разъем, что делает лампу универсальной: её можно подключить к ноутбуку, зарядному устройству или PowerBank. Длина кабеля — 1,6 м.

Преимущества:

- настольная светодиодная лампа с регулировкой яркости
- выбор цветовой температуры (3000K / 4200K / 6500K)
- лампа на прищепке (клипса для стола)
- гибкий держатель для настройки света
- питание от USB (для ноутбука и PowerBank)
- компактная и удобная для рабочего места

Лампа «Лунго» отлично подходит для использования со столами для ноутбука **«Твист»** и **«Твист-2»**, создавая комфортное освещение для работы и учебы.

Доступные цвета:

- белый
- серебристый
- черный

Настольная LED лампа «Лунго» — удобное и стильное решение для освещения рабочего пространства дома или в офисе.

Цена: RUB 1830 (в том числе НДС 5%)
Категория: Светильники

КОМПЛЕКТУЮЩИЕ

Комплектующие и фурнитура для складных столов от компании СтолМет.

Вы можете приобрести дополнительную комплектацию для наших столов, а также купить фурнитуру или крепления.

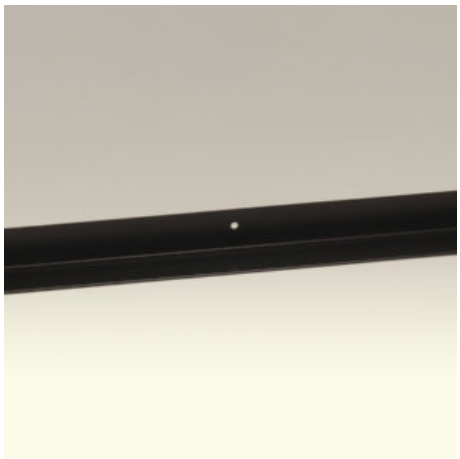

ОГРАНИЧИТЕЛЬ ДЛЯ СТОЛЕШНИЦЫ, 20 СМ

Металлический упор в виде уголка устанавливается на столы серии «Твист». Выполняет роль бортика-ограничителя, для предотвращения соскальзывания предметов со столешницы, когда она установлена под углом. Изготовлен из стального листа толщиной 1 мм. Окрашен порошковым полимером. Закрепляется с нижней стороны столешницы при помощи саморезов (поставляются в комплекте).

Длина 20 см, выступающая часть 1 см. Выпускается в двух цветах: черный и белый.

Цена: RUB 420 (в том числе НДС 5%)
Категория: Комплектующие

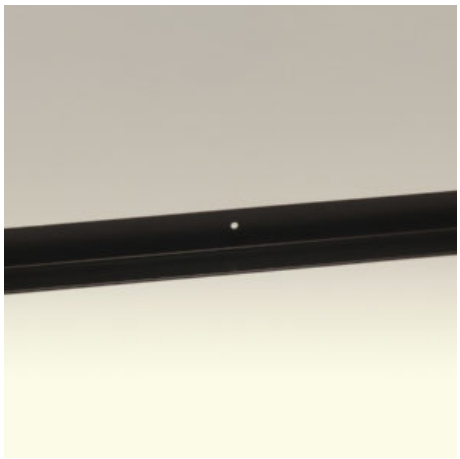

ОГРАНИЧИТЕЛЬ ДЛЯ СТОЛЕШНИЦЫ, 40 СМ

Ограничитель для столешницы «Твист», длиной 40 см — это металлический бортик для складных столов серии «Твист», предназначенный для предотвращения соскальзывания предметов со столешницы при наклоне.

Изготовлен из стального листа **толщиной 1 мм** и окрашен прочным порошковым полимером, что обеспечивает долговечность и устойчивость к износу. Установка ограничителя выполняется с нижней стороны столешницы с помощью саморезов, которые входят в комплект.

Характеристики:

- длина 40 см
- выступающая часть 1 см
- материал: сталь 1 мм, покрытие порошковый полимер
- цвета: черный, белый
- подходит для столов серии «Твист»

Преимущества:

- предотвращает соскальзывание предметов со столешницы
- простая и надежная установка
- долговечный и прочный металлический упор
- совместим с моделями **«Твист»** и **«Твист-2»**

Ограничитель для столешницы «Твист» — удобное и практичное дополнение, повышающее безопасность и функциональность складных столов для ноутбука.

Цена: RUB 470 (в том числе НДС 5%)
Категория: Комплектующие

П-СОЕДИНИТЕЛЬ СТОЛЕШНИЦЫ СТАЛЬНОЙ (КОМПЛЕКТ: ПЛАСТИНА – 1 ШТ., ВИНТ-ДЕРЖАТЕЛЬ – 4 ШТ.)

П-образный соединитель применяется для жесткой сцепки столов **«Плияж»** между собой в единый модуль. Упрощает соединение 4-х столов при двухрядном расположении, заменяя собой четыре обычные соединительные пластины. В разъединенном виде прячется под столешницей и не выступает за ее края.

Соединитель изготовлен из **стальной пластины толщиной 5 мм**. Продольные пазы упрощают установку и не требует точного совмещения отверстий при монтаже. Закрепляется при помощи винтов с удобной пластиковой рукояткой к резьбовой футорке, размещенной в столешнице с тыльной стороны (**устанавливается опционально**).

В комплект входит **1 стальная пластина** и **4 винта-держателя** с пластиковой головкой. Используется в сочетании с другими типами соединителей.

Цена: RUB 920 (в том числе НДС 5%)
Категория: Комплектующие

КОМПЛЕКТ ПОВОРОТНЫХ ФИКСАТОРОВ (2 ШТ.)

Прочный алюминиевый поворотный фиксатор предназначен для закрепления раскладных столов-книжек серии «Эрли», «Фалена» и «Либретто» к стене. Окрашен в белый цвет. Имеет мягкий ход и фиксацию в крайних положениях. Комплектуется пластиковой подкладкой для регулировки высоты и заглушками для закрытия саморезов. Продается комплектами из 2 шт.

Цена: RUB 690 (в том числе НДС 5%)
Категория: Комплектующие

ВИНТ-ДЕРЖАТЕЛЬ М6 С ПЛАСТИКОВОЙ ГОЛОВКОЙ

Винт-держатель с лепестковой рукояткой М6×15 — это удобный крепёжный элемент для мебели, предназначенный для фиксации столешниц и установки металлических пластин фиксаторов.

Изделие оснащено прочным металлическим резьбовым стержнем стандарта М6 длиной 15 мм, что обеспечивает надежное крепление. Пластиковая лепестковая рукоятка диаметром 50 мм позволяет выполнять монтаж и демонтаж вручную, без использования инструментов.

Винт применяется при сборке складных столов, обеспечивая быструю и удобную фиксацию элементов конструкции.

Преимущества:

- удобная лепестковая рукоятка 50 мм
- монтаж без инструментов
- прочный металлический стержень

Винт-держатель с лепестковой рукояткой — надежное и удобное решение для быстрой сборки столов в единый модуль.

Цена: RUB 100
Категория: Комплектующие

СОЕДИНИТЕЛЬ СТОЛЕШНИЦЫ СТАЛЬНОЙ (КОМПЛЕКТ: ПЛАСТИНА – 1 ШТ., ВИНТ-ДЕРЖАТЕЛЬ – 2 ШТ.)

Соединитель для столов — это надежный крепёжный элемент для соединения столов в единую конструкцию. Подходит для складных столов **«Плияж»** и **«Эрли»**, обеспечивая прочную и стабильную сцепку при использовании складных столов на мероприятиях, в офисах или конференц-залах.

Соединитель позволяет объединять столы в модули, создавая большую рабочую или банкетную поверхность. В разъединённом состоянии крепёж аккуратно размещается под столешницей и не выступает за её края, сохраняя эстетичный внешний вид.

Изделие выполнено из прочной стальной пластины толщиной 5 мм, что гарантирует долговечность и надежность соединения. Продольный паз облегчает установку и позволяет выполнять монтаж без точного совмещения отверстий.

Крепление осуществляется при помощи винтов-держателей с пластиковой рукояткой, которые фиксируются в резьбовой футорке столешницы. Монтаж выполняется быстро и без использования инструментов.

Преимущества:

- соединитель для столов (модульное соединение)
- подходит для столов «Плияж» и «Эрли»
- прочная стальная пластина толщиной 5 мм
- удобный монтаж без инструментов
- скрытая установка под столешницей

Комплектация:

- стальная пластина — 1 шт.
- винт-держатель с пластиковой ручкой — 2 шт.

Для соединения двух столов рекомендуется использовать 2 комплекта.

Соединитель для столов — практичное решение для создания единой поверхности из нескольких столов и организации пространства.

Цена: RUB 350 – RUB 380Диапазон цен: RUB 350 – RUB 380 (в том числе НДС 5%)
Категория: Комплектующие